



RELATÓRIO DE AMPLIAÇÃO E REFORMA DA SEDE DA ASFA NA ESTRUTURAL – 1ª FASE

19 de março de 2017

1) Justificativa:

O número de famílias atendidas pela ASFA tem aumentado ao longo dos anos. Em 2017, até o momento, foram matriculadas para as atividades da Instituição 43 famílias, totalizando 197 pessoas (crianças, jovens e adultos). Em paralelo com o aumento do público atendido, a Associação também ampliou as atividades oferecidas a comunidade. Atualmente contamos com 6 projetos regulares que ocorrem na sede da ASFA na Estrutural: Evangelização, Asfa Cultural, Acolhimento Fraternal, Visita às Famílias, Apoio ao Aprendizado e Empreendedorismo. Dessa forma, a ampliação busca adequar o espaço existente ao aumento de atividades e pessoas atendidas. Possibilitará também que outras atividades ainda não existentes possam ser implementadas no futuro.

2) Objetivos da ampliação:

- Atender maior número de famílias;
- Conciliar atividades diferentes que ocorrem no mesmo horário;
- Preparar o espaço para realização de outras atividades no futuro: cursos, palestras, estudos sistematizados, etc.

3) Autorização para ampliação da ASFA: Reunião nº 230 - Assembleia Geral Extraordinária de 05 Dez 2016.

Mais informações sobre a Associação: www.asfadf.org.br – contato@asfadf.org.br

3) Cronograma de execução

Atividade	Descrição	Situação
Aquisição do novo terreno	-Terreno vizinho a ASFA com área de 94m ²	Concluído (Obs. pagamento em andamento)
Reforma terreno novo 1ª Fase	<ul style="list-style-type: none"> - Limpeza do terreno novo e recolhimento de entulho; - Conexão entre os terrenos e mudança da posição dos banheiros no terreno antigo da ASFA; - Aumento do pé direito e mudança do caimento da casa existente no terreno novo; - Mudança na posição de portas e janelas; - Reforma no banheiro já existente no terreno novo; - Ajuste do encanamento existente; - Ampliação da capacidade da fossa; - Reforço no muro externo do terreno novo. 	Em finalização (previsão de término até 25/mar)
Reforma terreno novo 2ª Fase	<ul style="list-style-type: none"> - Construção de sistema de drenagem pluvial (piso com caimento, ralos, encanamento e calhas); - Nivelamento do terreno; - Ajustes nas salas; - Colocação de grade no acesso entre os terrenos; - Reforma no portão externo; - Reforma na copa (colocação de pia e azulejo); - Pintura do espaço novo. 	Aguardando início
Reforma terreno novo 3ª Fase	<ul style="list-style-type: none"> - Ampliação do reservatório de água da ASFA (reforço na estrutura e colocação de mais uma caixa d'água); - Construção de depósito para materiais; - Colocação de placa de identificação da ASFA. 	Aguardando início

4) Prestação de contas parcial (Até 19/03/2017):

Atividade	Custo (R\$)	Pgto realizado (R\$)	Pgto restante (R\$)	Fonte do recurso empregado		
				Caixa ASFA (R\$)	Doações (R\$)	
Aquisição do novo terreno	45.000	35.000	10.000	35.000	Ainda não houve	
Reforma terreno novo	1ª fase	4.810	3.310	1.500	2.560	750
	2ª fase	Em orçamento	-	-	-	-
	3ª fase	Em orçamento	-	-	-	-
TOTAL			38.310	11.500	37.560	750

Observações:

a) O pagamento restante do terreno (R\$10.000,00) foi dividido em 5 parcelas de R\$ 2.000,00 com o primeiro pagamento a partir de maio;

b) A tabela consta apenas as doações em dinheiro, contudo, alguns voluntários colaboram com doações de materiais de construção que foram utilizados na obra.

5) Fotos da reforma do terreno novo – 1ª Fase:

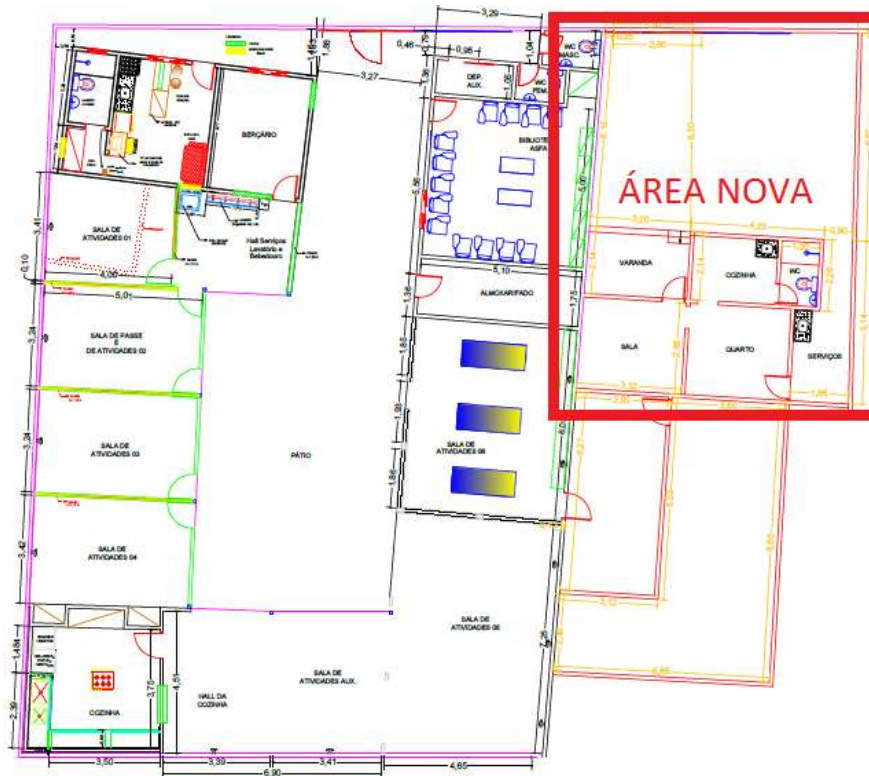

Fig. 1 – Nova área adquirida para ampliação da ASFA

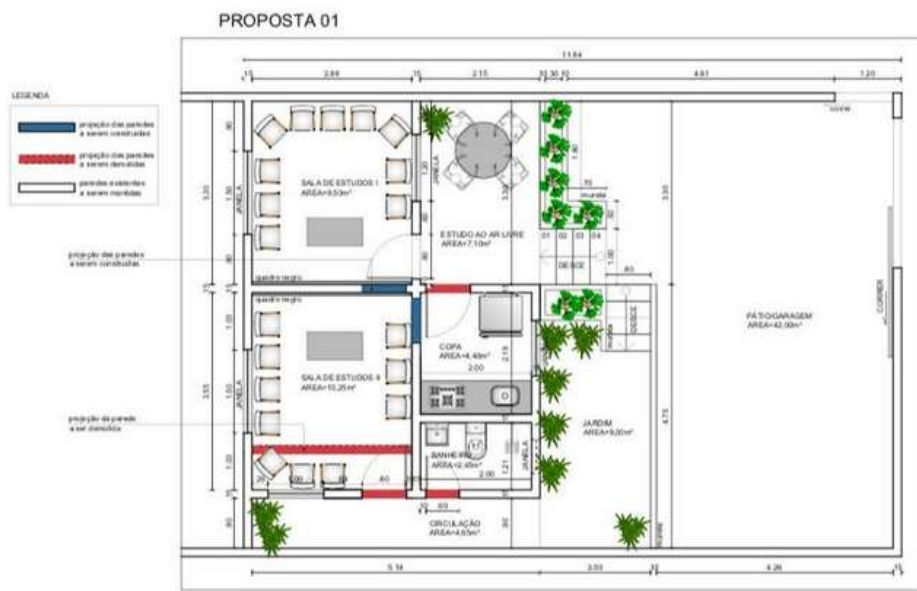

Fig. 2 – Projeto para a reforma da nova área



Fig. 3 – Casa existente no terreno novo



Fig. 4 – Acesso entre os terrenos



Fig. 5 - Mudança na posição dos banheiros



Fig. 6 - Reforma no banheiro do terreno antigo



Fig. 7 - Reforma no banheiro do terreno novo



Fig. 8 – Mudança na posição das portas



Fig. 9 - Ampliação da fossa



Fig. 10 – Aumento do pé direito e mudança no caimento do telhado

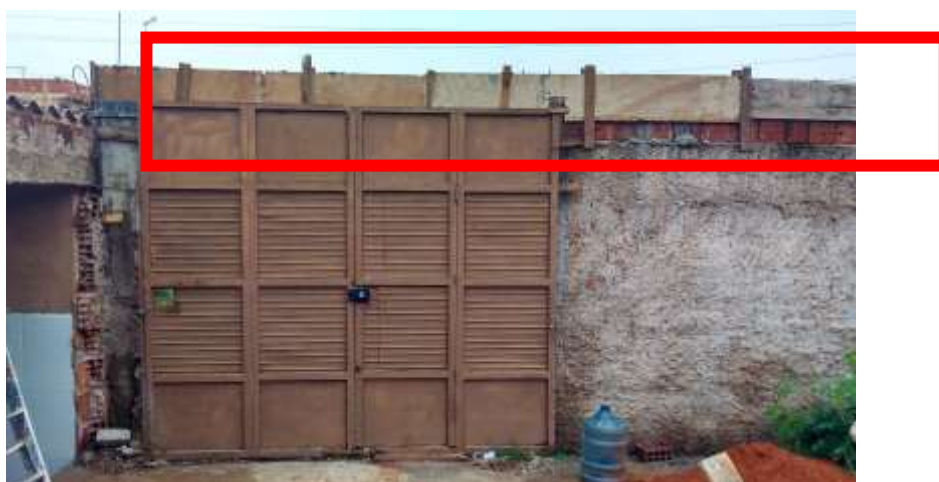

Fig. 11 – Reforço no muro externo

6) Inauguração do espaço novo:

Após as obras emergenciais (Reforma 1ª Fase), o espaço foi utilizado pela equipe de Evangelização da Juventude da ASFA no dia 19/mar (domingo). Nossa intenção é finalizar as obras ainda necessárias (2ª e 3ª fases) para que o novo espaço possa atender adequadamente a todos os projetos realizados pela Associação.



Fig. 12 – Atividades da Juventude inaugurando o novo espaço da ASFA



Ajude-nos nessa tarefa!

Doações:

Associação Francisco de Assis

CNPJ: 10.486.055/0001-07

Banco do Brasil - Agência: 2727-8 - Conta: 15.557-8

Poupança Variação 51